lark® style

technologia dobrego nastroju

Odtwarzacz MP4

Instrukcja obsługi

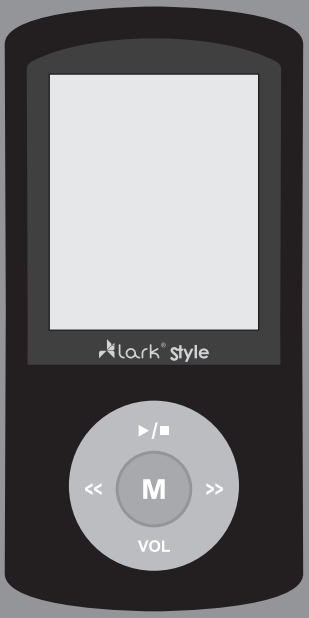

www.lark.com.pl

Dziękujemy za wybór odtwarzacza MP3 LARK STYLE
i życzymy satysfakcji z jego użytkowania.

Prosimy zapoznać się z niniejszą instrukcją
przed przystąpieniem do eksploatacji urządzenia.

Wprowadzenie

Producent zastrzega sobie możliwość wprowadzania zmian w urządzeniu, jak i w instrukcji. Aktualizowane wersje instrukcji będą umieszczane na stronie www.lark.com.pl.

Prosimy odwoływać się do strony www.lark.com.pl w przypadku pytań lub wątpliwości dotyczących obsługi odtwarzacza.

UWAGA! Przed pierwszym użyciem naładuj odtwarzacz

Wskazówki dotyczące bezpieczeństwa i prawidłowej eksploatacji

1. Chroń odtwarzacz przed kurzem, wilgocią, wodą, wysokimi i bardzo niskimi temperaturami oraz silnymi wstrząsami, upadkiem itp.
2. Uderzenie czy wgniecenie obudowy może spowodować poważne, nieodwracalne uszkodzenie odtwarzacza lub baterii.
3. Naładuj baterię, jeżeli:
   - Wskaźnik zużycia baterii wskazuje jej znaczne wyczerpanie
   - Odtwarzacz sam się wyłącza, wyłącza się zaraz po jego włączeniu.
   - Odtwarzacz nie reaguje na naciskanie przycisków.
4. Nie odłączaj odtwarzacza od komputera w trakcie kopiowania, zapisywania czy przenoszenia plików może to spowodować uszkodzenie danych oraz odtwarzacza!
5. Użytkownik jest zobowiązany do właściwego zabezpieczenia ważnych danych (kopie na różnych nośnikach itp.). Gwarant nie ponosi odpowiedzialności za utratę jakichkolwiek danych spowodowaną nieprawidłowym działaniem odtwarzacza czy jego uszkodzeniem! Ważne dane powinny być archiwizowane na co najmniej dwóch nośnikach!
6. Urządzenie może nie działać z kablem USB innym niż dołączony w komplecie. Może też nie komunikować się z komputerem, jeśli podłączenia dokonasz poprzez przedłużacz USB bądź hub USB.
7. Aby zminimalizować ryzyko utraty danych, chroń urządzenie przed silnymi polami elektromagnetycznymi; nie przechowuj go w pobliżu telewizora, głośników, telefonu komórkowego itp.
8. Chroń słuch. Lekarze ostrzegają, że długotrwałe słuchanie zbyt głośnej muzyki przez słuchawki może uszkadzać słuch.
9. Zachowaj szczególną ostrożność, gdy słuchasz muzyki jadąc na rowerze, prowadząc samochód lub przechodząc przez jezdnię. Odcięcie od zewnętrznych bodźców może grozić niebezpieczeństwem. Staraj się nie słuchać zbyt głośnej muzyki.

UWAGA!

Odtwarzacz MP3 może być używany jedynie do odtwarzania utworów, do których użytkownik posiada prawa autorskie lub zakupił/otrzymał od właściciela takich praw zgodę na korzystanie z utworu. Użytkownik, który łamie prawa autorskie, może zostać pociągnięty do odpowiedzialności karnej, zgodnie ze stosownymi regulacjami prawnymi

Nie wyrzucaj zużytych baterii razem z niesortowanymi odpadami komunalnymi. Należy je oddać do specjalnego punktu recyklingu. Pojemniki służące do zbioru baterii znajdziesz w większości sklepów oferujących sprzęt elektryczny i elektroniczny.

Prosimy o dokładne zapoznanie się z instrukcją i przestrzeganie zawartych w niej zaleceń.
W związku z ciągłą pracą nad dalszym udoskonalaniem produktu, treść instrukcji i dane produktu mogą w przyszłości ulec zmianie, bez wcześniejszego powiadomienia.

Cechy produktu

- Obsługa formatów MP3 i WMA oraz AMV
- Duży, jasny wyświetlacz LCD (1.8") umożliwia przyjemną obsługę i wygodne przeglądanie plików video
- Radio UKF (FM) (wbudowane lub w słuchawkach*)
- Nadajnik UKF (FM) - opcjonalnie
- Możliwość przeglądania zdjęć w formacie JPEG
- Funkcja dysku USB współpracuje z systemami Win2000, XP i wyższymi bez konieczności instalowania sterowników
- Funkcja dyktafonu
- Korektor dźwięku (EQ)
  Pozwala dobrać parametry do rodzaju odtwarzanej muzyki
  Dostępne ustawienia: Normalnie, Rock, Pop, Klasyka, Łagodnie, Jazz, Basy
- Funkcje powtarzania
- Odczyt plików tekstowych
- Elegancki wygląd, przyjemne w dotyku materiały
- Animowane menu umożliwia łatwą i przyjemną nawigację
- Funkcja automatycznego wyłączenia
- Możliwość partycji pamięci i ochrony hasłem części dysku
- Możliwość upgrade'u oprogramowania
- Złącze USB do przesyłania danych

UWAGA!
Zastrzegamy sobie możliwość wprowadzania zmian w urządzeniu bez wcześniejszego powiadomienia.

Zawartość opakowania

1. Odtwarzacz LARK STYLE
2. Słuchawki stereo
3. Płyta CD z oprogramowaniem i instrukcją obsługi
4. Kabel USB
5. Karta gwarancyjna
6. Skrócona instrukcja obsługi SZYBKI START
7. Ładowarka sieciowa

Wymagania sprzętowe

- Procesor powyżej Pentium 100MHz
- System operacyjny Windows 95/98/2000/ME/XP lub wyższy
- Port USB
- Napęd CD-ROM
- Pamięć wolna powyżej 15MB

* W zależności od wersji odtwarzacza

Budowa odtwarzacza

1. Wyświetlacz LCD
2. Następny/ Głośność VOL +
3. **M**- MENU/ MODE
4. Głośność
5. Poprzedni/ Głośność VOL -
6. Odtwarzanie/ Zatrzymanie
7. Mikrofon
8. Włączanie/ Wyłączanie
9. Złącze USB
10. Wejście słuchawek
11. Uchwyt na pasek (smycz)

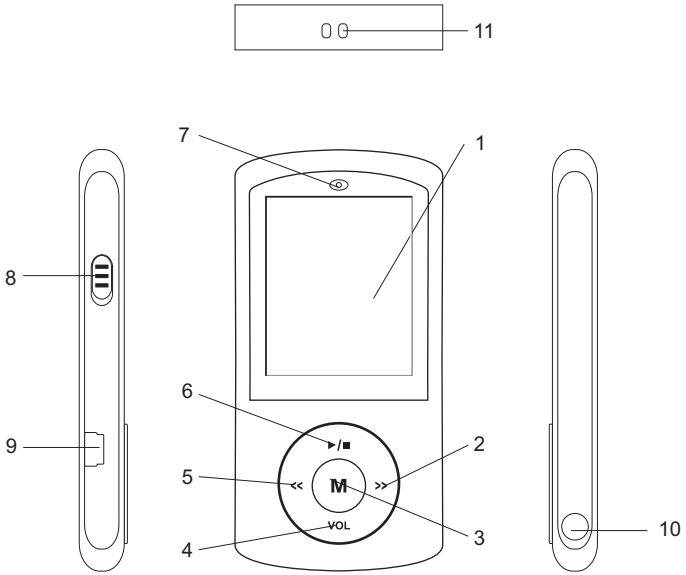

Ładowanie akumulatora

1. Podłącz odtwarzacz do komputera przy pomocy kabla USB.
2. Czas ładowania wynosi około 3,5 godziny. Po zakończeniu ładowania znaczek procesu ładowania przestanie migać.
3. Jeśli używasz odtwarzacza w czasie jego ładowania, proces ładowania będzie trwał dłużej.
4. Po zakończeniu ładowania lub aby przerwać ładowanie, odłącz kabel USB od urządzenia.
   Urządzenie możesz też ładować z sieci, podłączając zasilacz sieciowy do odtwarzacza i do gniazdka elektrycznego.

UWAGA!
Przed pierwszym użyciem odtwarzacza, naładuj akumulator. W czasie ładowania odtwarzacza komputer musi być włączony.

Akumulator możesz wymienić tylko na identyczny.
1. Zwróć się do serwisu w razie konieczności wymiany akumulatora.
2. Nie otwieraj obudowy urządzenia, nie zgniataj akumulatora, nie wrzucaj go do ognia itd. grozi to pożarem lub porażeniem prądem.

Ikony na wyświetlaczu

Wskaźnik zużycia baterii

Odtwarzacz pokazuje poziom wyczerpania akumulatora:

- Bateria pełna, przy 3.8V.
- Bateria zużyta, należu szybko naładować akumulator.

Tryby pracy odtwarzacza

Każdy tryb pracy ma swoje własne menu.
Odtwarzacz ma też menu główne (przytrzymaj przycisk M, aby wejść do menu głównego), w którym wybiera się tryb pracy.

Tryby pracy odtwarzacza (interfejsy trybów):

Muzyka

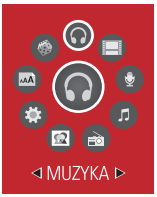

Wideo

Nagrywanie

Nagrania

Radio FM
(Wbudowane opcjonalnie)

Zdjęcia

Ustawienia

Teksty

Gra

Tryb USB

Podstawowe operacje

Włączanie odtwarzacza

1. Podłącz słuchawki do portu słuchawek odtwarzacza.
2. Przesuń przełącznik zasilania do pozycji ON.
3. Odtwarzacz włączy się i przejdzie do trybu MYZYKA.
4. Krótko naciśnij przycisk **PLAY ► ||**, aby rozpocząć odtwarzanie muzyki.
5. Aby wrócić do menu głównego naciśnij i przytrzymaj przycisk M.
   Aby wstrzymać odtwarzanie lub ponownie je rozpocząć: naciśnij krótko przycisk **PLAY ► ||** .
   Aby zmienić utwór: naciśnij krótko przycisk << / >>.
   Aby wyłączyć odtwarzacz: naciśnij i przytrzymaj przycisk **PLAY ► ||** .

Dostęp do menu

1. Naciśnij przycisk **M**, aby wejść do menu
2. Nawigacja po menu

Regulacja głośności

W trybie odtwarzania muzyki, filmów lub radia, naciśnij krótko przycisk VOL, a następnie przyciskami << / >> ustaw głośność na żądanym poziomie.

Kopiowanie, przenoszenie plików MP3

1. Podłącz odtwarzacz do komputera przy pomocy kabla USB (do portu USB).
2. Wyższe systemy Windows (2000, XP) rozpoznają urządzenie jako dodatkowy dysk. Możesz obsługiwać ten dysk w dowolnym menedżerze plików zapisywać, kopiować, przenosić itp. pliki z dowolnej lokalizacji do pamięci odtwarzacza. Przy pomocy menedżera Mój komputer:

   - Otwórz folder zawierający pliki, które chcesz przenieść do pamięci odtwarzacza.
   - Otwórz fodler Mój komputer, znajdź dodatkowy dysk (odtwarzacz mp3)
   - Wybierz pliki do przeniesienia, przeciągnij je do folderu w pamięci odtwarzacza. Możesz też użyć funkcji Kopiuj i Wklej.

3. Aby usunąć pliki z pamięci komputera, użyj polecenia Delete.

Odłączanie odtwarzacza od komputera.

Jeśli chcesz odłączyć odtwarzacz od komputera po skopiowaniu plików, postępuj zgodnie ze wskazówkami:

1. W systemach Windows 2000/ME/XP wybierz opcję “Bezpieczne usuwanie sprzętu” (ikonka z prawej strony paska zadań), aby wyłączyć urządzenie przed jego fizycznym odłączeniem.
2. Następnie wybierz "Masowe urządzenie magazynujące USB".
3. Naciśnij przycisk Zatrzymaj a następnie Zamknij.
4. Można odłączyć urządzenie od komputera.
5. Przy WIN98/SE możesz odłączyć urządzenie, jeśli na wyświetlaczu odtwarzacza nie miga ikonka FLASH.

UWAGA!
Nie odłączaj odtwarzacza w czasie transferu plików lub w czasie ich odtwarzania. Nieprawidłowe odłączenie odtwarzacza może spowodować uszkodzenie plików lub odtwarzacza.

Play & Pause; wyjście z podmenu

W trybie MUZYKA naciśnij Play ►|| , aby rozpocząć odtwarzanie muzyki
W trakcie odtwarzania muzyki naciśnij Play ►|| , aby wstrzymać odtwarzanie; naciśnij i przytrzymaj Play , aby zakończyć odtwarzanie.

Nagrywanie

W trybie DYKTAFON naciśnij Play►|| , aby rozpocząć nagrywanie
Naciśnij Play ►||, aby zakończyć nagrywanie.

Funkcje przycisków / złączy

1. PLAY ►|| : włączanie / wyłączanie / odtwarzanie / pauza / zakończenie odtwarzania
2. M: wejście do menu głównego, wyjście z bieżącego menu
3. VOL: Regulacja głośności
4. >> Next: kolejny, szybkie przewijanie naprzód, zgłośnienie
5. << Last: poprzedni, ściszanie
6. ON/OFF: przełącznik zasilania (włączenie/ wyłączenie)

Obsługa przycisków

Naciśnij : krótkie naciśnięcie, natychmiastowa reakcja urządzenia;
Naciśnij i przytrzymaj: przytrzymaj wciśnięty przycisk przez co najmniej 1.2sek.
Przytrzymaj: działanie trwa, dopóki przycisk jest wciśnięty (np. szybkie przewijanie naprzód lub wstecz)

Blokada klawiszy

Naciśnij przycisk VOL i przytrzymaj go przez około 5 sekund, aby zablokować klawisze. Ponownie przytrzymaj przycisk przez 5 sekund, aby zwolnić blokadę.

Odtwarzanie muzyki

1. Umieść złącze słuchawek w wejściu słuchawkowym odtwarzacza;
2. Naciśnij i przytrzymaj Play ►|| , aby rozpocząć odtwarzanie.
3. Wybierz utwór: << poprzedni utwór; >> następny utwór.

Odtwarzanie muzyki

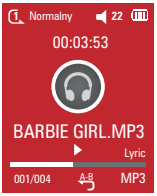

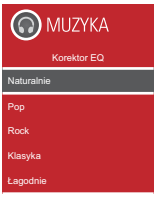

Korektor dźwięku (EQ)

1. W czasie odtwarzania muzyki:
2. Naciśnij Mode M, aby wejść do podmenu trybu odtwarzania muzyk;
3. Przyciskiem Next >> wybierz tryb Korektor dźwięku (EQ);
4. Naciśnij Mode M.
5. Przyciskiem << lub >> wybierz odpowiednie ustawienie korektora i ponownie naciśnij Mode M.

Wyświetlanie tekstów utworów

Odtwarzacz może wyświetlać tekst utworu w trakcie grania muzyki.
W pamięci odtwarzacza musi się znaleźć plik z tekstem w formacie *.LRC (lyrics).
Nazwy pliku muzycznego i lyrics muszą być identyczne.

Na przykład:
Muzyka: Journey.mp3
Tekst: Journey.lrc

1. W pamięci jest odpowiedni plik z tekstem
2. Naciśnij i przytrzymaj Mode **M,** aby przejść do interfejsu tekstów
3. Tekst będzie wyświetlany równolegle z odtwarzaniem muzyki
4. Naciśnij Mode , aby wrócić do trybu odtwarzania muzyki

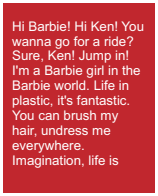

Nagrywanie - funkcja dyktafonu

Upewnij się, że akumulator jest w pełni naładowany.
W każdym folderze można umieścić do 99 plików głosowych.

Nagrywanie głosu

1. Wejdź do menu głównego, znajdź tryb DYKTAFON (przycisk NEXT), naciśnij Mode, aby wejść do tybu dyktafonu:

2. Pojawi sie interfejs trybu dyktafonu:

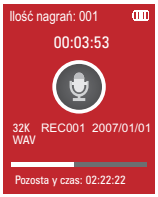

3. Naciśnij Play ► ||, aby rozpocząć nagrywanie

UWAGA!
Plik zostanie zapisany w akutalnym folderze wybranym w podmenu trybu dyktafonu.
Jeśli pojawia się komunikat “Pamięć pełna”, usuń z pamięci zbędne pliki.
Jeśli pojawia się komunikat “Folder pełen”, oznacza to, że w bieżącym folderze zapisano już 99 plików. Wybierz inny folder docelowy.
W tym trybie odtwarzacz reaguje tylko na przyciski Play i opcję A-B.

Wybór trybu nagrywania

1. Kiedy nagrywanie jest zatrzymane, naciśnij Mode, aby wejść do podmenu trybu dyktafonu

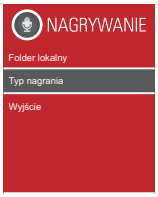

2. Przyciskiem NEXT wejdź do podmenu trybu nagrywania, wybierz żądaną opcję z dostępnych:

   WYŻSZA JAKOŚĆ (FINE REC) - nagrywanie w formacie WAV, wysoka jakość dźwięku.
   NIŻSZA JAKOŚĆ (LONG REC) - nagrywanie w formacie ACT, niższa jakość dźwięku
   FINE VOR - format WAV, nagrywanie zatrzymuje się automatycznie, kiedy nie ma głosu
   LONG VOR - format ACT, nagrywanie zatrzymuje się automatycznie, kiedy nie ma głosu

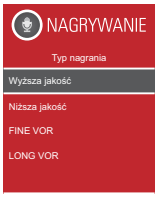

3. Przyciskiem Next >> wybierz żądany tryb, naciśnij Mode
4. Naciśnij Play ► || , aby rozpocząć nagrywanie

Nagrania - odtwarzanie nagrań

1. Wejdź do menu głównego
2. Przyciskiem Next >> wybierz opcję Tryb odtwarzania
3. Naciśnij Mode
4. Naciśnij Play ► || , aby odtworzyć plik
5. Wybór plików do odtworzenia
   << Last: poprzedni plik;
   >> Next: kolejny plik;

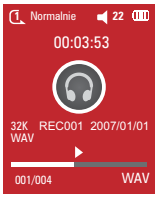

Radio UKF (FM)

Wbudowane - opcjonalnie

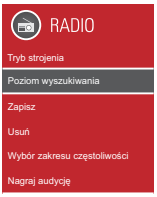

1. Wejdź do menu głównego
2. Przyciskiem NEXT >> wybierz tryb RADIO
3. Naciśnij Mode
4. Automatyczne strojenie
   Przytrzymaj przyciski Last <</ Next >> przez 2 sekundy, aby rozpocząć przeszukiwanie zakresu. Aby zatrzymać przeszukiwanie, naciśnij Last <</ Next >>.
5. Strojenie ręczne
   Naciśnij Last <<: skok w dół skali o 100 KHz; Naciśnij Next >>: skok w górę skali o 100 KHz
6. Zapis aktualnego kanału radiowego:
   Naciśnij Mode, aby wejść do podmenu trybu RADIO
   Ponownie naciśnij Mode, aby zapisać bieżący kanał.
7. Słuchanie zapisanego kanału: Naciśnij Play , aby słuchać zapisanego kanału.
8. Regulacja głośności naciśnij krótko przycisk VOL, a następnie przyciskami << / >> ustaw głośność na żądanym poziomie.

Radio w słuchawkach

Aby korzystać z radia, musimy podłączyć słuchawki, które pełnią jednocześnie rolę anteny.
Obsługa samego odbiornika jest prosta i z łatwością możemy wyszukiwać stacje radiowe.
Aby włączyć lub wyłączyć radio, naciśnij przycisk HL OFF na słuchawkach.
Aby wyszukać stację radiową, naciśnij przycisk PLAY na słuchawkach.
Aby ustawić inną stację, naciśnij przycisk RESET a następnie ponownie przycisk PLAY.

Ustawienia systemowe

Ustawienia daty i godziny	Ustaw datę i czas - wykorzystywane przy zapisanie nagrań głosowych
Ustawienia wyświetlacza	Ustawienia wygaszacza
Język	Wybór języka menu
Czas wyłączenia	Ustawienie czasu, po jakim urządzenie automatycznie się wyłączy
Ustawienia powtarzania	Wybór typów powtarzania
Tryb połączenia PC	Opcje wykorzystywane przy wykorzystaniu partycji pamięci
Pamięć	Całkowita wielkość pamięci, wolna pamięć
Wersja oprogramowania	Wersja oprogramowania
Upgrade oprogramowania	Opcja pozwalająca na przeprowadzenie upgrade'u oprogramowania
Wyjście	Wyjście z menu

Wejście do menu ustawień systemowych
1. Wejdź do menu głównego
2. Przyciskiem Next >> przejdź do opcji USTAWIENIA
3. Naciśnij Mode

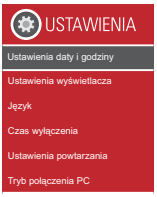

Lista opcji menu:

Ustawienie czasu

1. Interfejs menu:
2. Naciśnij Mode
   Czas nagrania:
3. Przyciskiem VOL+ rozpocznij wprowadzanie daty.
4. Przyciskami Next >> / Last << wprowadź wartości
5. Po ustawieniu danych naciśnij Mode

Wygaszacz ekranu
1. Naciśnij Mode, aby wybrać opcję WYGASZACZ
2. Przyciskami Next >> / Last << wybierz żądaną opcję.
3. Po ustawieniu naciśnij Mode.

Język menu
1. Naciśnij Mode , aby wejść do podmenu Język
2. Przyciskami Next >> / Last << wybierz żądane ustawienie.
3. Naciśnij Mode.

Ustawienia wyłączania
W opcji Oszczędzanie baterii możesz ustawić czas, po jaki bezczynny odtwarzacz automatycznie się wyłączy. Ta funkcja jest nieaktywna, jeśli wybierzesz wartość 0. Możesz też ustawić czas timera (w minutach). Opcja ta spowoduje wyłączenie odtwarzacza po zadanym czasie, bez względu na status odtwarzacza (działający lub bezczynny). Funkcję trzeba ustawiać każdorazowo; jest deaktywowana po jednorazowym wyłączeniu.

Powtarzanie
W trybie manualnym punkty A i B wprowadza użytkownik. W trybie automatycznym odtwarzacz sam wybiera punkt B (wykrywa koniec zdania). Funkcja ta jest wykorzystywana przede wszystkim przy nauce języków obcych z pomocą odtwarzacza.

Tryb PC
Niektóre systemy operacyjne (Windows 2K SP4 lub wcześniejsze) mogą nie rozpoznawać obu partycji pamięci odtwarzacza (jeśli użytkownik wprowadził taką partycję). W takim przypadku należy wybrać, która partycja (dysk) będzie aktywna (widoczna dla komputera

Pamięć
Możesz tu sprawdzić informacje o wielkości pamięci, wolnym miejscu w pamięci.

Wersja oprogramowania
Możesz tu sprawdzić aktualną wersję oprogramowania odtwarzacza

Upgrade oprogramowania
Dzięki tej opcji możesz przeprowadzić aktualizację oprogramowania (o ile jest dostępne).

Wyjście
Wychodzisz z bieżącego podmenu.

Odtwarzanie plików video

1. Wejdź do menu głównego, przyciskiem Next >> wybierz opcję FILMY (uwaga: tylko pliki w formacie AMV)

2. Naciśnij MODE

3. Naciśnij PLAY , aby rozpocząć odtwarzanie

Teksty - odczyt plików tekstowych

1. W menu głównym przyciskami Next/Last wybierz opcję TEKSTY.
2. Naciśnij Mode , aby wejść do podmenu:
3. Przyciskami Next >> / Last << wybierz plik do odczytu, naciśnij Play.

UWAGA!
Jeśli wybrana jest opcja Odtwarzanie manualne, przewijaj tekst przyciskami Next >> / Last << .
Opcja odtwarzania automatycznego pozwala na samoczynne odtwarzanie kolejnych stron.

Przeglądanie zdjęć

Opcja na pozwala na przeglądanie plików JPEG

1. W menu głównym przyciskami Next/Last wybierz opcję ZDJĘCIA (GALERIA).
2. Naciśnij Mode, aby wejśc do podmenu tego trybu:
3. Przyciskami Next >> / Last << wybierz plik, naciśnij Play .

Korzystanie z dysku USB

Odtwarzacz może także służyć jako dysk USB. Współpracuje z Windows98 (konieczny sterownik),Windows 2K i wyższymi (bez potrzeby instalacji sterowników), Mac OS 10.3, Red hat Linux 8.0 i wyższe.
Kiedy odtwarzacz jest podłączony do komputera, naciśnij Mode, aby wejść do menu głównego i wybrać żądaną opcję.
Statusy odtwarzacza podłączonego do komputera:

Oczekiwanie

Zgrywanie plików do odtwarzacza

Zgrywanie plików z odtwarzacza na dysk komputera

Inne operacje

Wybór innego folderu (podmenu trybu wstrzymania odtwarzania)
Pliki możesz archiwizować w folderach, co ułatwi ich wyszukiwanie. Foldery w pamięci odtwarzacza tworzy się przez komputer (w dowolnym menedżerze plików). Odtwarzacz może odczytać 9 folderów w folderze ROOT

1. Odtwarzanie zatrzymane

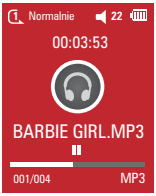

2. Naciśnij Mode

3. Naciśnij Mode, aby wejść do podmenu wyboru folderów
4. Przyciskami Next >> / Last << wybierz folder

5. Naciśnij Mode , aby wejść do wybranego folderu.

UWAGA!
Możesz tworzyć niezależne foldery dla trybów MUZYKA, DYKTAFON itd.

Usuwanie plików (podmenu trybu wstrzymania odtwarzania)

Usuwać pliki (lub kanały radiowe) można w trybach MUZYKA, RADIO, NAGRANIA itd.

1. Odtwarzanie zatrzymane

2. Naciśnije Mode, aby wejść do podmenu trybu wstrzymania odtwarzania

3. Przyciskami Next >> / Last << wybierz opcję USUŃ PLIK lub USUŃ WSZYSTKIE.
   Przyciskami Next >> / Last << wybierz plik do usunięcia.

4. Naciśnij Mode

5. Naciśnij Mode, aby zatwierdzić usunięcie.

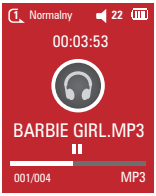

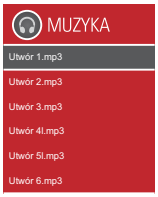

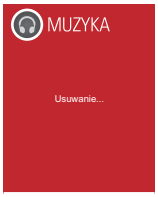

UWAGA!
Opcja USUŃ WSZYSTKIE usunie pliki muzyczne z pamięci odtwarzacza. Nagrania głosowe nie zostaną skasowane.
W trybie RADIO usunięte zostaną wszystkie zapisane kanały radiowe.

Tryb odtwarzania (podmenu trybu odtwarzania)

Dostępne są różne warianty odtwarzania muzyki i nagrań głosowych (losowo, powtarzanie itd.).
Pierwsza pozycja podmenu trybu odtwarzania to właśnie Tryby odtwarzania

Opcje **POWTARZANIA**

Normalnie	Kolejne odtwarzanie plików z kolejnych folderów
Powtarzaj jeden	Powtarzanie pojedynczego pliku
Folder	Odtwarzanie wszystkich plików z folderu
Powtarzaj folder	Powtarzanie plików z bieżącego folderu
Powtarzaj wszystkie	Powtarzanie wszystkich plików
Losowo	Wszystkie utwory są odtwarzane w losowej kolejności
Intro	Odtwarzanie 10 pierwszych sekund każdego utworu

Tempo odtwarzania (podmenu trybu odtwarzania)

Opcja działa tylko dla plików MP3

1. W trakcie odtwarzania muzyki naciśnij Mode, aby wejść do podmenu
2. Przyciskiem Next wybierz opcję Tempo odtwarzania
3. Naciśnij Mode

4. Przyciskami Next >> / Last << wybierz szybsze lub wolniejsze odtwarzanie

UWAGA!
Ustawienie to będzie wykorzystywane dla wszystkich odtwarzanych plików muzycznych.

Tryb powtarzania (podmenu trybu odtwarzania)

Powtarzanie A-B
1. W czasie odtwarzania muzyki lub nagrania głosowego naciśnij Mode.
2. Przyciskiem Next wybierz Tryb powtarzania.
3. Naciśnij Mode.
   Zacznie migać symbol 'A' w symbolu , czekając na wyznaczenie punktu startowego A .
5. Naciśnij Next , aby wybrać punkt 'A'.
   Zacznie migać 'B' w symbolu , czekając na wyznaczenie punktu końcowego - B .
6. Naciśnij Next , aby wybrać punkt B.
   Symbol przestanie migać, rozpocznie się powtarzanie odcinka A-B. Naciśnij Last , aby zresetować punkt A.
   W trybie powtarzania przyciskami << / >> możesz ustawić tempo odtwarzania.

Tryb Karaoke (brak funkcji w trybie odtwarzania)

1. Powtarzanie A-B.
2. Naciśnij Next , aby wejść do trybu Karaoke.
3. Symbol zostanie zastąpiony ikoną .
   Odtwarzacz rozpocznie nagrywanie głosu (czas nagrania będzie identyczny jak długość odcinka A-B).
4. Po upłynięciu czasu na nagranie odtwarzacz wznowi odtwarzanie pliku, pojawi się symbol , naciśnij Next, aby przejść do opcji kontrastu.

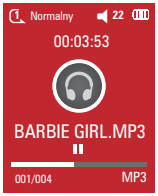

Kontrast (brak funkcji w trybie odtwarzania)

1. Po wejściu do opcji Kontrastu pojawi sie ikona i zostanie odtworzony oryginalny dźwięk.
2. Po zakończeniu odtwarzania pojawi się symbol , rozpocznie się odtwarzanie nagrania głosowego.
   Naciśnij Last << , aby wrócić do trybu Karaoke.
   Naciśnij Mode , aby wyjść z trybu powtarzania.

Liczba powtórzeń (podmenu trybu odtwarzania)
Opcja ta pozwala ustawić liczbę powtórzeń w trybie A-B

Przerwa między powtórzeniami (podmenu trybu odtwarzania)
Opcja ta pozwala ustawić czas przerwy między kolejnymi powtórzeniami w trybie A-B.

NADAJNIK UKF
Nadajnik UKF umożliwia przesyłanie muzyki z odtwarzacza do dowolnego urządzenia wyposażonego w odbiornik fal radiowych UKF (FM) (np. radia samochodowe, wieża stereo itp.)

Wybierz opcję FM transmitter (nadajnik UKF).
Dostępne funkcje:
Open FM transmitter - funkcja służy do przesyłania dźwięku z odtwarzacza mp3 do radioodbiornika UKF.
Close FM transmitter - wyłącza funkcję przesyłania dźwięku.
Select FM transmitter - w opcji tej ustawiamy częstotliwość, na jakiej będzie przesyłany dźwięk
Możesz regulować częstotliwość w zakresie 76MHz- 90MHz / 87MHz- 108MHz, naciskając przyciski Next >> / Last <<)

Aby odbierać dźwięk z odtwarzacza mp3 bezpośrednio przez radio samochodowe na częstotliwości radiowej, po ustawieniu odpowiedniej częstotliwości na nadajniku musisz również ustawić taką samą częstotliwość w radiu.

Konwersja plików filmowych na format AMV

1. Uruchom program AMV Convert Tools
   (z menu START ⇨ MP3 Player Utilities ⇨AMV Convert Tools).

2. W polu "Input file" wybierz plik do konwersji.
3. W polu "Output file" wybierz miejsce (folder), w którym ma zostać zapisany skonwertowany plik.

4. Należy ustawić rozdzielczość filmu.
   W tym celu zaznaczamy plik który będziemy konwertować.

5. Naciskamy przycisk , a następnie w opcji "Select screen width and height " wybieramy odpowiednią rozdzielczość.

Najlepszą jakość uzyskamy, wybierając opcję 160 x 120 pikseli.

Następnie naciskamy przycisk OK.

6. Następnie naciśnij przycisk "Begin" .

7. Plik .amv został zapisany w folderze wybranym przez użytkownika.
   Skonwertowane pliki można przegrać na dysk odtwarzacza w dowolnym menedżerze plików.

UWAGA!
Program służący do konwersji plików -z uwagi na ogromną różnorodność formatów plików multimedialnych- może wyświetlać błędy podczas konwersji. Nie zaleca się kopiowania plików, podczas tworzenia których pojawiły się błędy, gdyż próba odtworzenia ich może doprowadzić do uszkodzenia partycji dysku w odtwarzaczu i utraty danych.

Formatowanie pamięci odtwarzacza

Odtwarzacz pracuje w systemie plików "FAT".

1. Podłącz odtwarzacz do komputera.
2. Zaznacz ikonę oznaczającą odtwarzacz w menedżerze plików (np. Mój komputer), kliknij prawym klawiszem myszy i wybierz opcję “Format”.
3. Kliknj polecenie “Start”

Szyfrowanie części pamięci (SECRECT SPACE)

Użytkownik zwykłego odtwarzacza MP3 jest narażony na ujawnianie swoich danych przechowywanych w pamięci odtwarzacza osobom trzecim. Jeśli pożyczasz lub udostępniasz swój odtwarzacz innym osobom, możesz uznać za stosowne chronienie części jego zawartości przed niepowołanym dostępem.
Ten odtwarzacz MP3 oferuje funkcję "Secret Space", która doskonale rozwiązuje ten problem.
Użytkownik może użyć oprogramowania narzędziowego do podziału dysku USB na dwie partycje w dowolnej proporcji; każdej partycji odpowiadać będzie inna litera napędu w komputerze. Użytkownik może zaszyfrować wybraną partycję. Zawartość zakodowanego dysku nie jest wyświetlana ani dostępna bez podania hasła.

UWAGA!
Windows 2000 musi mieć łatkę SP4. Inaczej użytkownik może widzieć tylko jedną literę napędu (w takim przypadku w Ustawieniach / Tryb on-line należy wybrać tryb Tylko zwykły dysk -"Common Disk Only" lub Tylko dysk kodowany - "Encrypted Disk Only", by zobaczyć żądaną partycję.

1. Podłącz odtwarzacz do komputera

2. Uruchom MP3 Player Disk Tool (na dołączonej płycie)

3. Kliknij 'Allocation and Encrypt', przypisz odpowiednią pojemność szyfrowanej części pamięci, wpisz nazwę użytkownika i hasło, kliknij Start.

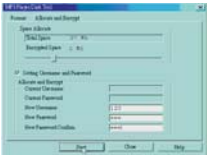

4. Po wykonaniu partycji pojawi sie ekran:

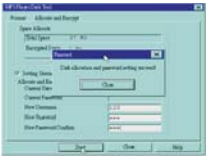

5. Kliknij ‘OK’ , aby zrestartować komputer.

6. Po restarcie zobaczysz dwa dyski odtwarzacza (przy Windows 2K SP4)
   Klikinj dysk szyfrowany (drugi), znajdziesz w nim 3 pliki (dwa ukryte, jeden exe)

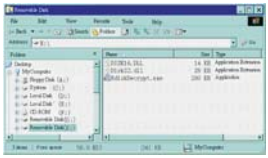

7. Uruchom plik exe: ‘RdiskDecrypt.exe’ , wpisz nazwę użytkownika i hasło.
   Jeśli bedą prawidłowe, otworzy się dysk.
   Możesz teraz kopiować, usuwać pliki itd.

8. każdorazowe otwarcie dysku wymaga podania loginu i hasła.

UWAGA!
Zarówno dzielenie dysku, jaki i ponowne łączenie partycji usuwa wszystkie pliki zapisane w pamięci odtwarzacza.

Nie zapomnij nazwy użytkownika lub hasła. Inaczej dysk kodowany będzie niedostępny i będzie musiał być wyczyszczony przez połączenie dysków. Po połączeniu wszystkie pliki na dysku kodowanym zostaną utracone.

Rozwiązywanie problemów

Przed oddaniem sprzętu do serwisu koniecznie sprawdź, czy problemu nie da się usunąć samodzielnie, na podstawie poniższej tabeli.
Jeśli nie możesz znaleźć rozwiązania, zajrzyj na stronę www.lark.com.pl
Znajdziesz tam najczęściej zadawane pytania i odpowiedzi na nie, porady serwisu, pliki aktualizacyjne i kontakt ze wsparciem technicznym. Skontaktuj się z serwisem, zanim podejmiesz decyzję o oddaniu sprzętu do naprawy.

Problem	Możliwa przyczyna
Czarny wyświetlacz	Naładuj akyumulator. Ustaw przełącznik w trybie ON.
Brak dźwięku w słuchawkach	Zwiększ głośność. Sprawdź podłączenie słuchawek. Sprawdź, czy gniazdo słuchawkowe nie jest zabrudzone. Sprawdź, czy pliki MP3 nie są uszkodzone (wgraj inne pliki). Sprawdź, czy dźwięk jest słyszalny przez inne słuchawki (być może uszkodzeniu uległy słuchawki)
Dziwne znaki na wyświetlaczu	Sprawdź, jaki język menu wybrano. Zmień język na polski.
Słaba jakość sygnału radiowego	Zmień ustawienie odtwarzacza. Spróbuj złapać lepszy odbiór manipulując słuchawkami- służą one jako antena. Wyłącz urządzenia elektryczne znajdujące się w pobliżu odtwarzania. Sprawdź, czy w okolicy jest dobry sygnał radiowy.
Nie udaje się zgranie plików do pamięci odtwarzacza	Sprawdź, czy kabel USB jest prawidłowo podpięty. Sprawdź poprawność instalacji sterownika. Sprawdź, czy pamięć odtwarzacza nie jest pełna.
Nie da sie odtworzyć muzyki	Sformatuj pamięć, zgraj ponownie nieuszkodzone pliki.
Odtwarzacz zawiesił się	Może to być wynikiem wgrania uszkodzonego pliku lub wykonania nieprawidłowej operacji. Wyłącz odtwarzacz i po chwili włącz go ponownie.
Nie da się ustanowić połączenia z komputerem	Prawidłowo podłącz odtwarzacz kablem USB, naciśnij PLAY.

Aktualne FAQ i ważne wskazówki znajdziesz na www.lark.com.pl

Jeśli nie znalazłeś rozwiązania problemu w dziale FAQ, zadzwoń do serwisu:
(22) 332 33 42, wyślij e-mail: serwis@lark.com.pl lub faks (22) 332 33 43.

UWAGA!
Wygląd grafiki/ animacji w poszczególnych odtwarzaczach zależy od wersji oprogramowania i może się różnić od przedstawionego w instrukcji!

Dane techniczne

Wymiary	86 x 41 x 9.9mm	
Waga	~35g	
Wyświetlacz LCD	1.8” (128 x 128)	
Pamięć	Typu flash 1GB/ 2GB/ 4GB (w zależności od wersji)	
Wytrzymałość akumulatora	Odtwarzanie plików MP3: ok. 8 godzin* *zależy np. od temperatury otoczenia itd.	
Nagrywanie	Częstotliwość próbkowania	8 KHz
	Format nagrania	WAV (32Kbps), ACT (8Kbps)
	Czas nagrania	34 godzin (ACT, 512MB)
MP3, WMA, WMV, ASF	Moc max. na wyjściu słuchawkowym	(L) 10mW + (R) 10mW (32 Ohm)
	MP3 bit rate (stopień kompresji)	8Kbps - 320Kbps
	WMA, WMV bit rate	5Kbps - 384Kbps
	Pasmo przenoszenia	20Hz - 20Khz
	Odstęp sygnału od szumu	≥ 80dB
	Poziom zniekształceń liniowych	<0.1%
Radio UKF (FM) wbudowane w odtwarzacz lub w słuchawki	Częstotliwości odbioru	76MHz - 90MHz / 87MHz - 108 MHz
	Zapis stacji radiowych	20 (tylko w wersji z wbudowanym radiem)
	Moc max. na wyjściu słuchawkowym	(L) 10mW + (R) 10mW (32 Ohm)
	Odstęp sygnału od szumu	45dB
Nadajnik UKF	Zakres częstotliwości	76MHz – 90MHz / 87MHz – 108MHz
Formaty plików	MP3, WMA, WMV, SMV	
Praca w temperaturze	od -5° do 40° Celsjusza	
Języki	uproszczony chiński, tradycyjny chiński, japoński, koreański, angielski, francuski, włoski, niemiecki, hiszpański, szwedzki, portugalski, duński, holenderski, rosyjski, czeski, polski, tajski, turecki	
Połączenie z PC	Złącze USB	
Zasilanie	Wbudowany akumulator litowo- polimerowy	
System operacyjny	Windows 98/SE/ME/2000/XP, Mac OS 10, Linux 2.4.2	

Dane techniczne i wygląd urządzenia mogą zostać zmienione bez wcześniejszego powiadomienia.

© Lark Polska Sp. z o.o.
Kopiowanie całości lub części instrukcji jest zabronione bez wcześniejszej pisemnej zgody właściciela praw autorskich

Przekreślony symbol pojemnika na śmieci oznacza, że na terenie Unii Europejskiej po zakończeniu użytkowania produktu należy się go pozbyć w osobnym, specjalnie od tego przeznaczonym punkcie. Nie należy wyrzucać tych produktów razem z niesortowanymi odpadami komunalnymi.

CE

Lark Polska Sp. z o.o.
tel.: +48 22 332 33 44
fax +48 22 332 33 43
www.lark.com.pl | e-mail: biuro@lark.com.pl

lark®
technologia dobrego nastroju